

NUMERO DE LA HOJA 940 CUADRANTE

4	1
3	2

DATOS A RELLENAR POR EL IGME		DATOS A RELLENAR POR EL IGME		DATOS A RELLENAR POR EL IGME			
Nº de la hoja 1:50.000	Nº del documento	CONSULTA	ESPECIAL QUE REALIZA LA ESTACION	Recibido	Ref. Control	Perforado	Verificado
1940		Y	FL				

NUMERO DE LA ESTACION	DATOS A RELLENAR POR EL CONSULTOR										NUMERO DE LA ESTACION	DATOS A RELLENAR POR EL CONSULTOR													
	Fotografia	Petro LyM	Macrop.	Micropal.	Sedimen.	Rayos X	Espectro masas	C 14	Analisis quimico	Termico diferen.		Microsc.	Otros analisis	Fotografia	Petro LyM	Macrop.	Micropal.	Sedimen.	Rayos X	Espectro masas	C 14	Analisis quimico	Termico diferen.	Microsc.	Otros analisis
9030																									
9045																									

NUMERO DE LA ESTACION	DATOS A RELLENAR POR EL CONSULTOR										NUMERO DE LA ESTACION	DATOS A RELLENAR POR EL CONSULTOR													
	Fotografia	Petro LyM	Macrop.	Micropal.	Sedimen.	Rayos X	Espectro masas	C 14	Analisis quimico	Termico diferen.		Microsc.	Otros analisis	Fotografia	Petro LyM	Macrop.	Micropal.	Sedimen.	Rayos X	Espectro masas	C 14	Analisis quimico	Termico diferen.	Microsc.	Otros analisis
9030																									
9045																									

EL CONSULTOR DEBERA MARCAR SOBRE EL MAPA LAS ESTACIONES CON SU NUMERO DE REFERENCIA (EN AZUL Y LOS CORTES REALIZADOS SOBRE EL TERRENO EN ROJO). PARA UN CONTROL CORRECTO DE LA MARCHA DEL TRABAJO DE CAMPO EL CONSULTOR DEBERA ENVIAR ENTRE LOS DIAS 1 a 7 y 15 a 22 DE CADA MES ESTAS HOJAS AL INSTITUTO GEOLOGICO Y MINERO DE ESPAÑA, DIVISION DE GEOLOGIA, C/ RIOS ROSAS, 23 - MADRID - 3.

Recibido I.G.M.E. el Enviado el 27-II-87
 El Supervisor *[Signature]* El Consultor *[Signature]*

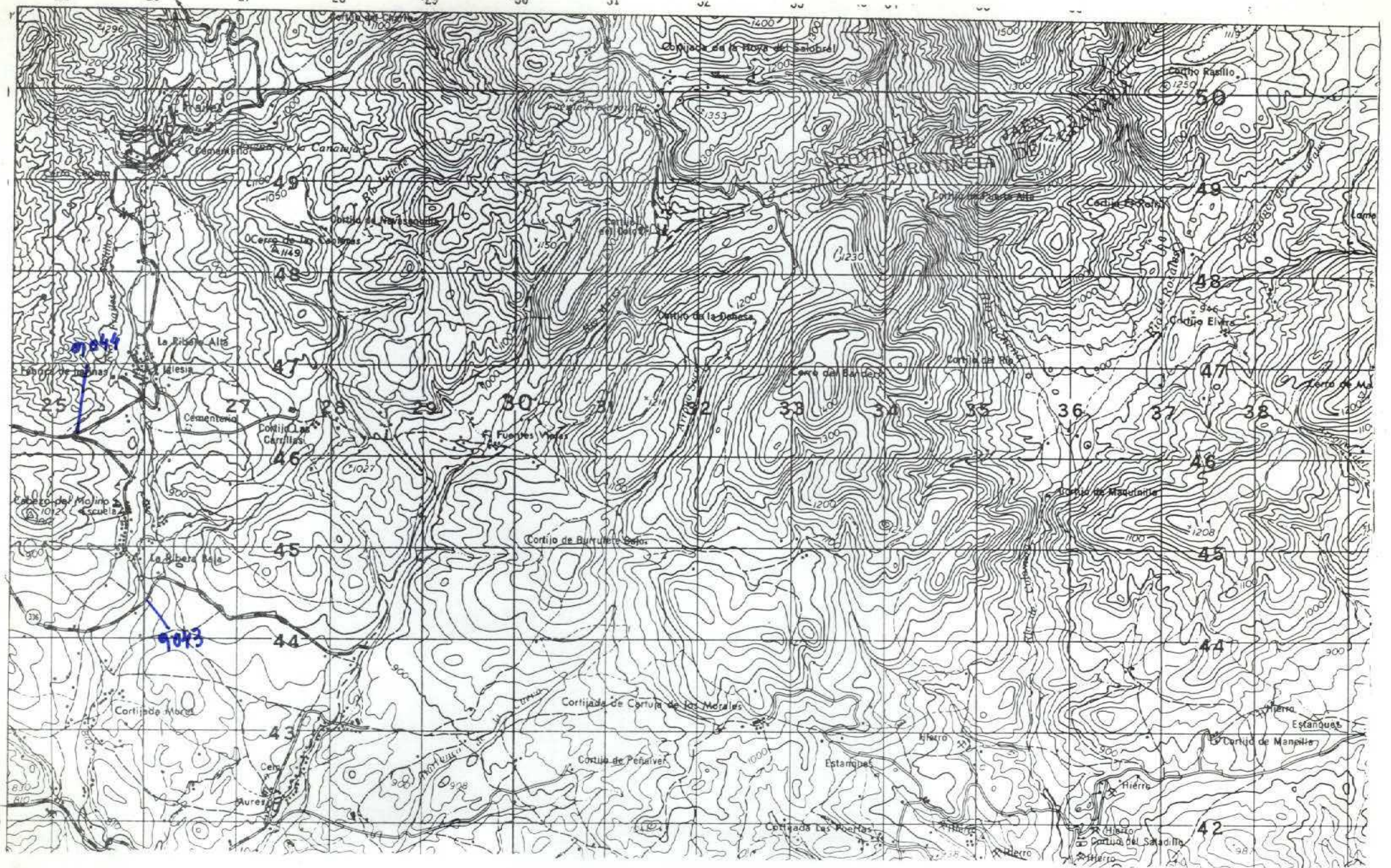

NUMERO DE LA HOJA 1940 CUADRANTE

2	1
3	2

DATOS A RELLENAR POR EL IGME		DATOS A RELLENAR POR EL CONSULTOR		DATOS A RELLENAR POR EL IGME			
Nº de la hoja 1:50.000	Nº del documento	CONSULTOR	ESPECIAL QUE REALIZA LA ESTADIA	Recibido	Ref. Control	Perforado	Verificado
1940		YPFL					

NUMERO DE LA ESTACION	DATOS A RELLENAR POR EL CONSULTOR										NUMERO DE LA ESTACION	DATOS A RELLENAR POR EL CONSULTOR													
	Fotografia	Petro l y M	Macrop.	Micropal.	Sedimen.	Rayos X	Espectro. masas	C 14	Analisis quimico termico difusion.	Microssa		Otros analisis	Fotografia	Petro l y M	Macrop.	Micropal.	Sedimen.	Rayos X	Espectro. masas	C 14	Analisis quimico termico difusion.	Microssa	Otros analisis		
9043			/																						
9044			/																						

NUMERO DE LA ESTACION	DATOS A RELLENAR POR EL CONSULTOR										NUMERO DE LA ESTACION	DATOS A RELLENAR POR EL CONSULTOR														
	Fotografia	Petro l y M	Macrop.	Micropal.	Sedimen.	Rayos X	Espectro. masas	C 14	Analisis quimico termico difusion.	Microssa		Otros analisis	Fotografia	Petro l y M	Macrop.	Micropal.	Sedimen.	Rayos X	Espectro. masas	C 14	Analisis quimico termico difusion.	Microssa	Otros analisis			
9043			/																							
9044			/																							

EL CONSULTOR DEBERA MARCAR SOBRE EL MAPA LAS ESTACIONES CON SU NUMERO DE REFERENCIA (EN AZUL Y LOS CORTESES REALIZADOS SOBRE EL TERRENO (EN ROJO). PARA UN CONTROL CORRECTO DE LA MARCHA DEL TRABAJO DE CAMPO EL CONSULTOR DEBERA ENVIAR ENTRE LOS DIAS 1 a 7 y 15 al 22 DE CADA MES ESTAS HOJAS AL INSTITUTO GEOLOGICO Y MINERO DE ESPAÑA, DIVISION DE GEOLOGIA, C/ RIOS ROSAS, 23 - MADRID - 3.

Recibido I.G.M.E. el
El Supervisor

Enviado el 22-II-89
El Consultor

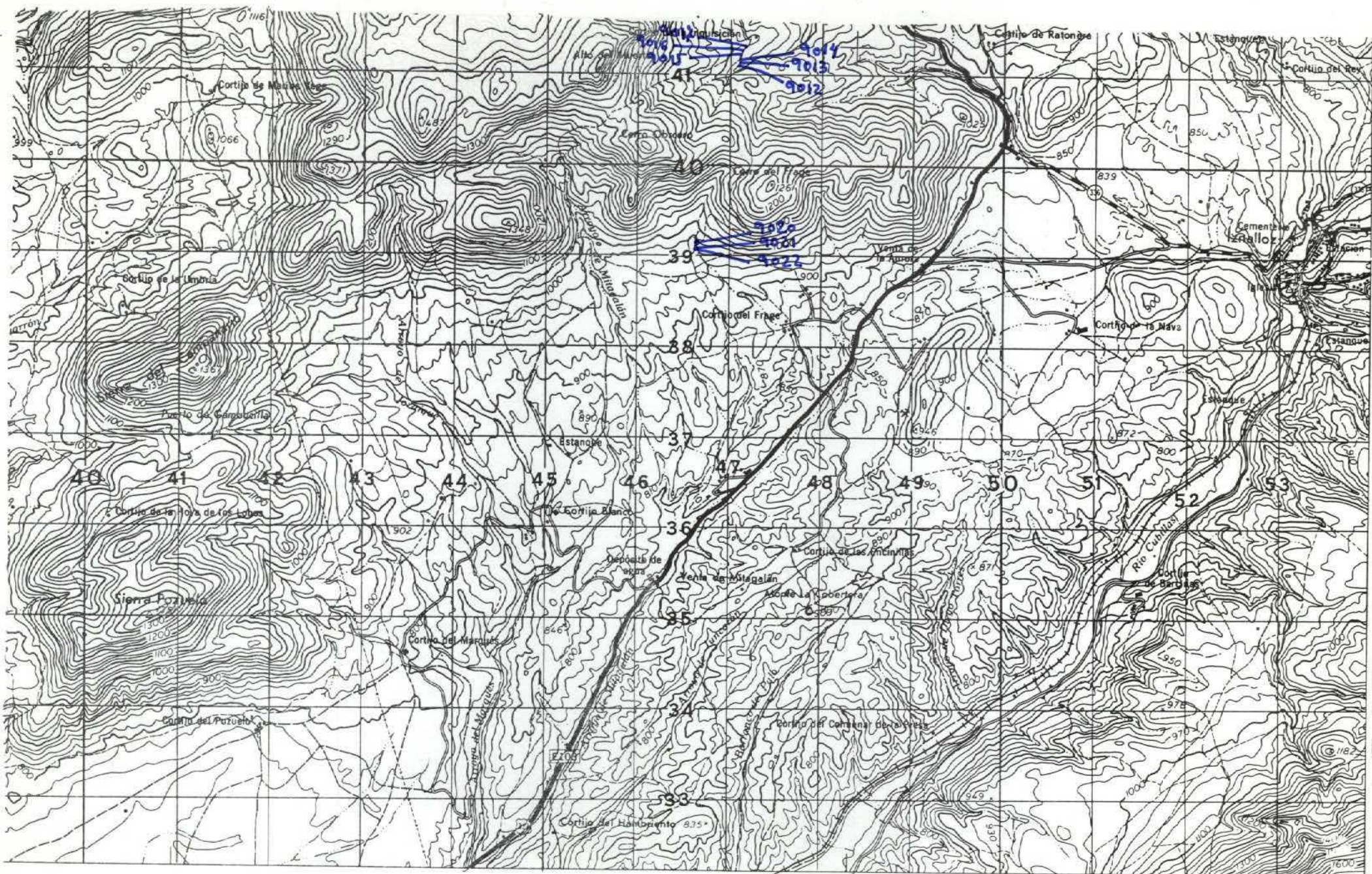

NUMERO DE LA HOJA 1940 CUADRANTE



DATOS A RELLENAR POR EL IGME		DATOS A RELLENAR POR EL CONSULTOR			
Nº de la hoja 1:50.000	Nº del documento	CONSU	ESPECIAL	QUE REAL	A ESTAC
1940		Y	P	F	L
		Recibido	Ref. Control	Perforado	Verificado

NUMERO DE LA ESTACION	DATOS A RELLENAR POR EL CONSULTOR										
	Fotografía	Petro l y M	Macrop	Micropal	Sedimen.	Rayos X	Espectro masas	C 14	Análisis químico	Término diferenc.	Micraso

NUMERO DE LA ESTACION	DATOS A RELLENAR POR EL CONSULTOR											
	Fotografía	Petro l y M	Macrop	Micropal	Sedimen.	Rayos X	Espectro masas	C 14	Análisis químico	Término diferenc.	Micraso	Otros análisis
9012												
9013												
9014												
9015												
9016												
9017												
9020												
9021												
9022												

NUMERO DE LA ESTACION	DATOS A RELLENAR POR EL CONSULTOR											
	Fotografía	Petro l y M	Macrop	Micropal	Sedimen.	Rayos X	Espectro masas	C 14	Análisis químico	Término diferenc.	Micraso	Otros análisis

EL CONSULTOR DEBERA MARCAR SOBRE EL MAPA LAS ESTACIONES CON SU NUMERO DE REFERENCIA (EN AZUL) Y LOS CORTES REALIZADOS SOBRE EL TERRENO (EN ROJO). PARA UN CONTROL CORRECTO DE LA MARCHA DEL TRABAJO DE CAMPO EL CONSULTOR DEBERA ENVIAR ENTRE LOS DIAS 1 al 7 y 15 al 22 DE CADA MES ESTAS HOJAS AL INSTITUTO GEOLOGICO Y MINERO DE ESPAÑA, DIVISION DE GEOLOGIA, C/ RIOS ROSAS, 23 - MADRID - 3.

Recibido I.G.M.E. el Enviado el 9 DICIEMBRE 86
 El Supervisor *[Signature]* El Consultor *[Signature]*

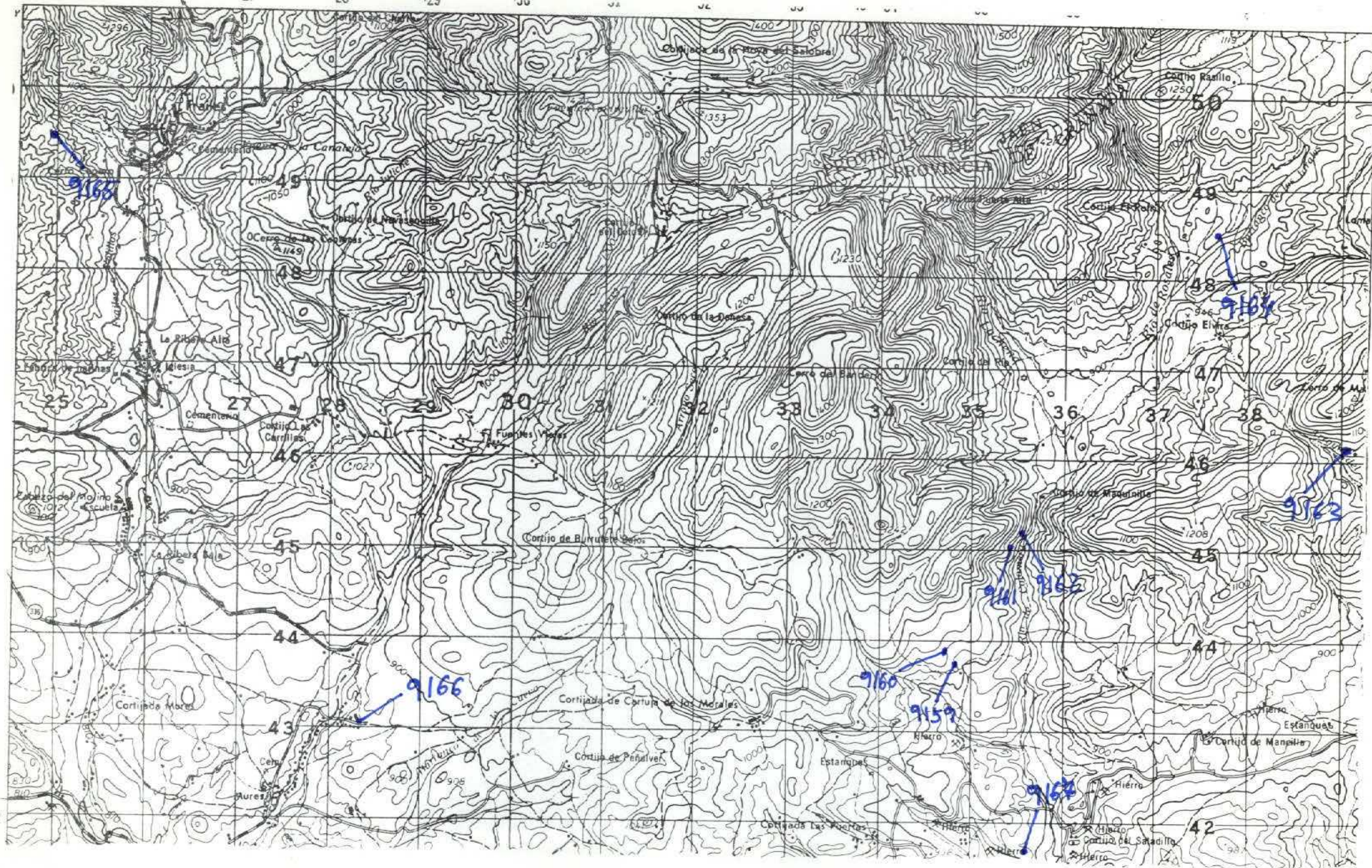

NUMERO DE LA HOJA 1940 CUADRANTE

1	2
3	4

DATOS A RELLENAR POR EL IGME		DATOS A RELLENAR POR EL CONSULTOR			
Nº de la hoja 1:50.000	Nº del documento	Recibido	Ref. Control	Perforado	Verificado
1940					

DATOS A RELLENAR POR EL CONSULTOR										
NUMERO DE LA ESTACION	MUESTRAS									
	Fotografía	Petro. LyM	Macrop.	Micropal.	Sedimen.	Rayos X	Espectro infrarojo	C 14	Análisis químico	Término difracción
9159	/									
9160	/									
9161	/									
9162	/									
9163	/									
9164	/									
9165	/									
9166	/									
9167	/									

DATOS A RELLENAR POR EL CONSULTOR										
NUMERO DE LA ESTACION	MUESTRAS									
	Fotografía	Petro. LyM	Macrop.	Micropal.	Sedimen.	Rayos X	Espectro infrarojo	C 14	Análisis químico	Término difracción

EL CONSULTOR DEBERA MARCAR SOBRE EL MAPA LAS ESTACIONES CON SU NUMERO DE REFERENCIA (EN AZUL) Y LOS CORTES REALIZADOS SOBRE EL TERRENO (EN ROJO). PARA UN CONTROL CORRECTO DE LA MARCHA DEL TRABAJO DE CAMPO EL CONSULTOR DEBERA ENVIAR ENTRE LOS DIAS 1 al 7 y 15 al 22 DE CADA MES ESTAS HOJAS AL INSTITUTO GEOLOGICO Y MINERO DE ESPAÑA, DIVISION DE GEOLOGIA, C/ RIOS ROSAS, 23 - MADRID - 3.

Recibido I.G.M.E. el Enviado el 25-XI-89
 El Supervisor El Consultor *[Signature]*

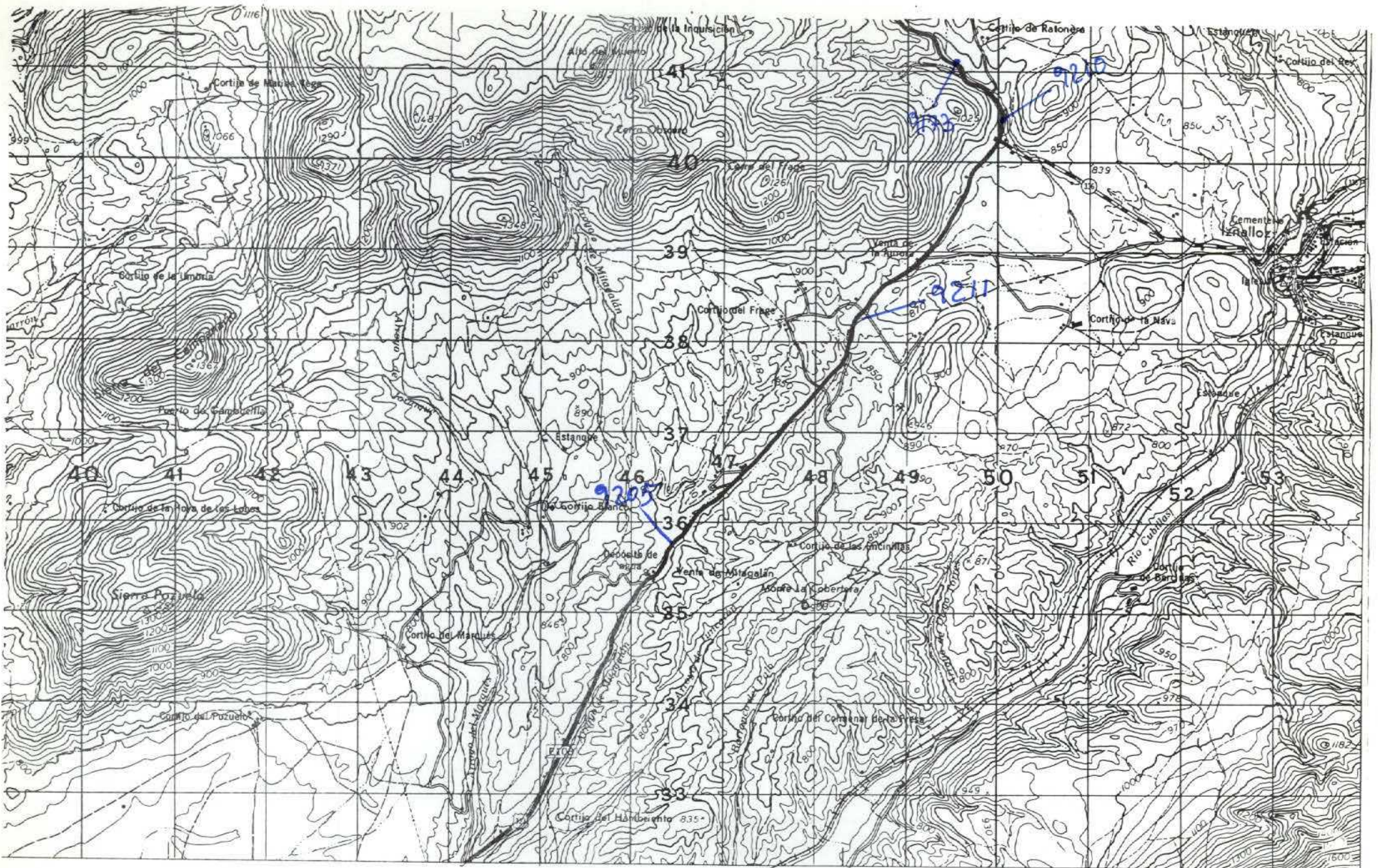

NUMERO DE LA HOJA 1940 CUADRANTE



DATOS A RELLENAR POR EL IGME		DATOS A RELLENAR POR EL CONSULTOR			
Nº de la hoja 1:50.000	Nº del documento	RECIBIDO	REF. CONTROL	PERFORADO	VERIFICADO
1940					

NUMERO DE LA ESTACION	MUESTRAS										NUMERO DE LA ESTACION	MUESTRAS														
	Fotografia	Petro l y M	Macrop.	Micropal.	Sedimen.	Rayos X	Espectro infrarojo	C 14	Analisis quimico	Termico		diferen.	Microso	Otros analisis	Fotografia	Petro l y M	Macrop.	Micropal.	Sedimen.	Rayos X	Espectro infrarojo	C 14	Analisis quimico	Termico	diferen.	Microso
9173/																										
9205/																										
9210/																										
9211/																										

NUMERO DE LA ESTACION	MUESTRAS										NUMERO DE LA ESTACION	MUESTRAS															
	Fotografia	Petro l y M	Macrop.	Micropal.	Sedimen.	Rayos X	Espectro infrarojo	C 14	Analisis quimico	Termico		diferen.	Microso	Otros analisis	Fotografia	Petro l y M	Macrop.	Micropal.	Sedimen.	Rayos X	Espectro infrarojo	C 14	Analisis quimico	Termico	diferen.	Microso	Otros analisis

EL CONSULTOR DEBERA MARCAR SOBRE EL MAPA LAS ESTACIONES CON SU NUMERO DE REFERENCIA (EN AZUL) Y LOS CORTES REALIZADOS SOBRE EL TERRENO (EN ROJO). PARA UN CONTROL CORRECTO DE LA MARCHA DEL TRABAJO DE CAMPO EL CONSULTOR DEBERA ENVIAR ENTRE LOS DIAS 1 y 7 y 15 y 22 DE CADA MES ESTAS HOJAS AL INSTITUTO GEOLOGICO Y MINERO DE ESPAÑA, DIVISION DE GEOLOGIA. C/ RIOS ROSAS, 23 - MADRID - 3.

Recibido I.G.M.E. el
El Supervisor

Enviado el 21-12-88
El Consultor

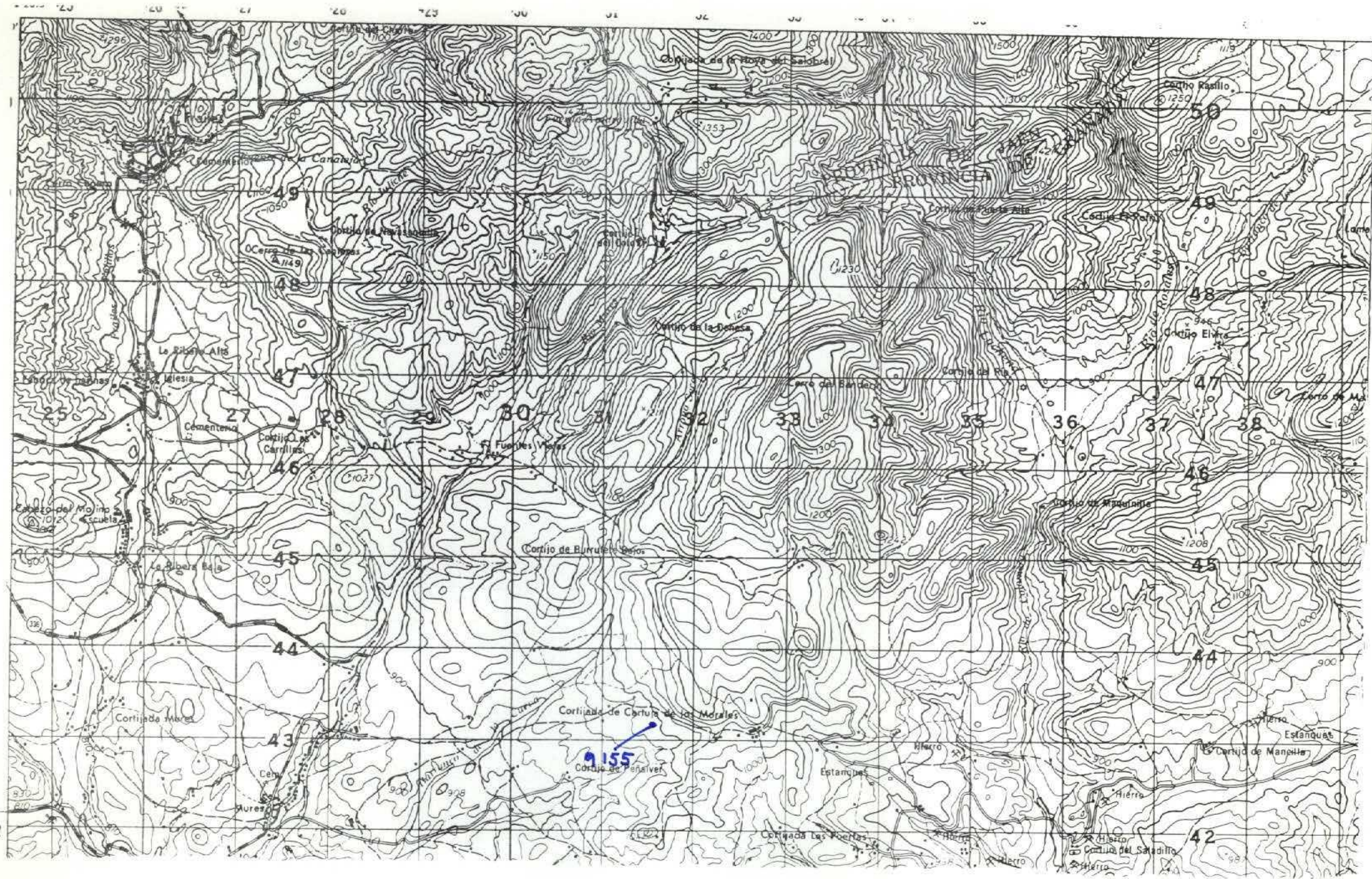

NUMERO DE LA HOJA 1940 CUADRANTE

4	1
3	2

DATOS A RELLENAR POR EL IGME		DATOS A RELLENAR POR EL IGME		DATOS A RELLENAR POR EL IGME			
Nº de la hoja 1:50.000	Nº del documento	CONSULTA ESPECIAL QUE REALIZA LA ESTIC	Y PFL	Recibido	Ref. Control	Perforado	Verificado
1940		Y PFL					

NUMERO DE LA ESTACION	DATOS A RELLENAR POR EL CONSULTOR										NUMERO DE LA ESTACION	DATOS A RELLENAR POR EL CONSULTOR															
	Fotografía	Petro lym	Macrop.	Micropal.	Sedimen.	Rayos X	Espectro masas	C 14	Análisis químico	Térmico		diferen.	Microsc.	Otros análisis	Fotografía	Petro lym	Macrop.	Micropal.	Sedimen.	Rayos X	Espectro masas	C 14	Análisis químico	Térmico	diferen.	Microsc.	Otros análisis
9155																											

NUMERO DE LA ESTACION	DATOS A RELLENAR POR EL CONSULTOR										NUMERO DE LA ESTACION	DATOS A RELLENAR POR EL CONSULTOR															
	Fotografía	Petro lym	Macrop.	Micropal.	Sedimen.	Rayos X	Espectro masas	C 14	Análisis químico	Térmico		diferen.	Microsc.	Otros análisis	Fotografía	Petro lym	Macrop.	Micropal.	Sedimen.	Rayos X	Espectro masas	C 14	Análisis químico	Térmico	diferen.	Microsc.	Otros análisis
9155																											

EL CONSULTOR DEBERA-MARCAR SOBRE EL MAPA LAS ESTACIONES CON SU NUMERO DE REFERENCIA (EN AZUL Y LOS CORTES REALIZADOS SOBRE EL TERRENO (EN ROJO). PARA UN CONTROL CORRECTO DE LA MARCHA DEL TRABAJO DE CAMPO EL CONSULTOR DEBERA ENVIAR ENTRE LOS DIAS 1 al 7 y 15 al 22 DE CADA MES ESTAS HOJAS AL INSTITUTO GEOLOGICO Y MINERO DE ESPAÑA, DIVISION DE GEOLOGIA, C/ RIOS ROSAS, 23 - MADRID - 3.

Recibido I.G.M.E. el Enviado el 30-2-82
El Supervisor El Consultor

[Handwritten signature]

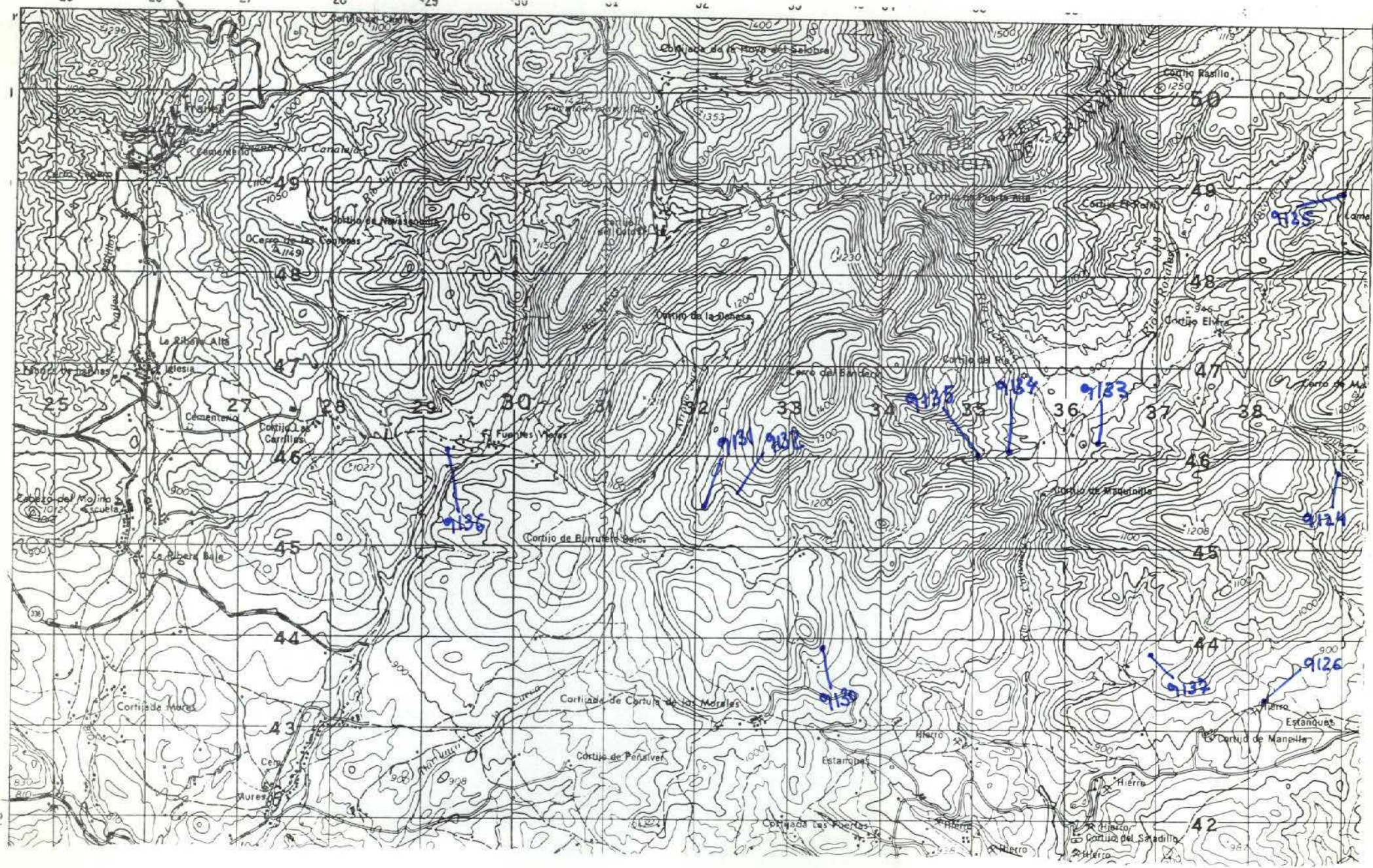

NUMERO DE LA HOJA 1940 CUADRANTE

1	2
3	4

DATOS A RELLENAR POR EL IGME		DATOS A RELLENAR POR EL IGME			
Nº de la hoja 1:50.000	Nº del documento	Recibido	Ref. Control	Perforado	Verificado
<u>1940</u>					

DATOS A RELLENAR POR EL CONSULTOR									
NUMERO DE LA ESTACION	MUESTRAS								
	Fotografía	Petro LyM	Macrop.	Micropol.	Sedimen.	Rayos X	Espectro masas	C 14	Análisis químico
9124									
9125									
9126									
9130									
9131									
9132									
9133									
9134									
9135									
9136									
9137									

DATOS A RELLENAR POR EL CONSULTOR									
NUMERO DE LA ESTACION	MUESTRAS								
	Fotografía	Petro LyM	Macrop.	Micropol.	Sedimen.	Rayos X	Espectro masas	C 14	Análisis químico

EL CONSULTOR DEBERA MARCAR SOBRE EL MAPA LAS ESTACIONES CON SU NUMERO DE REFERENCIA (EN AZUL Y LOS CORTES REALIZADOS SOBRE EL TERRENO (EN ROJO). PARA UN CONTROL CORRECTO DE LA MARCHA DEL TRABAJO DE CAMPO EL CONSULTOR DEBERA ENVIAR ENTRE LOS DIAS 1 a 7 y 15 a 22 DE CADA MES ESTAS HOJAS AL INSTITUTO GEOLOGICO Y MINERO DE ESPAÑA, DIVISION DE GEOLOGIA, C/ RÍOS ROSAS, 23 - MADRID - 3.

Recibido I.G.M.E. el 1 JUNIO 82
 Enviado el 1 JUNIO 82
 El Supervisor: [Signature]
 El Consultor: [Signature]

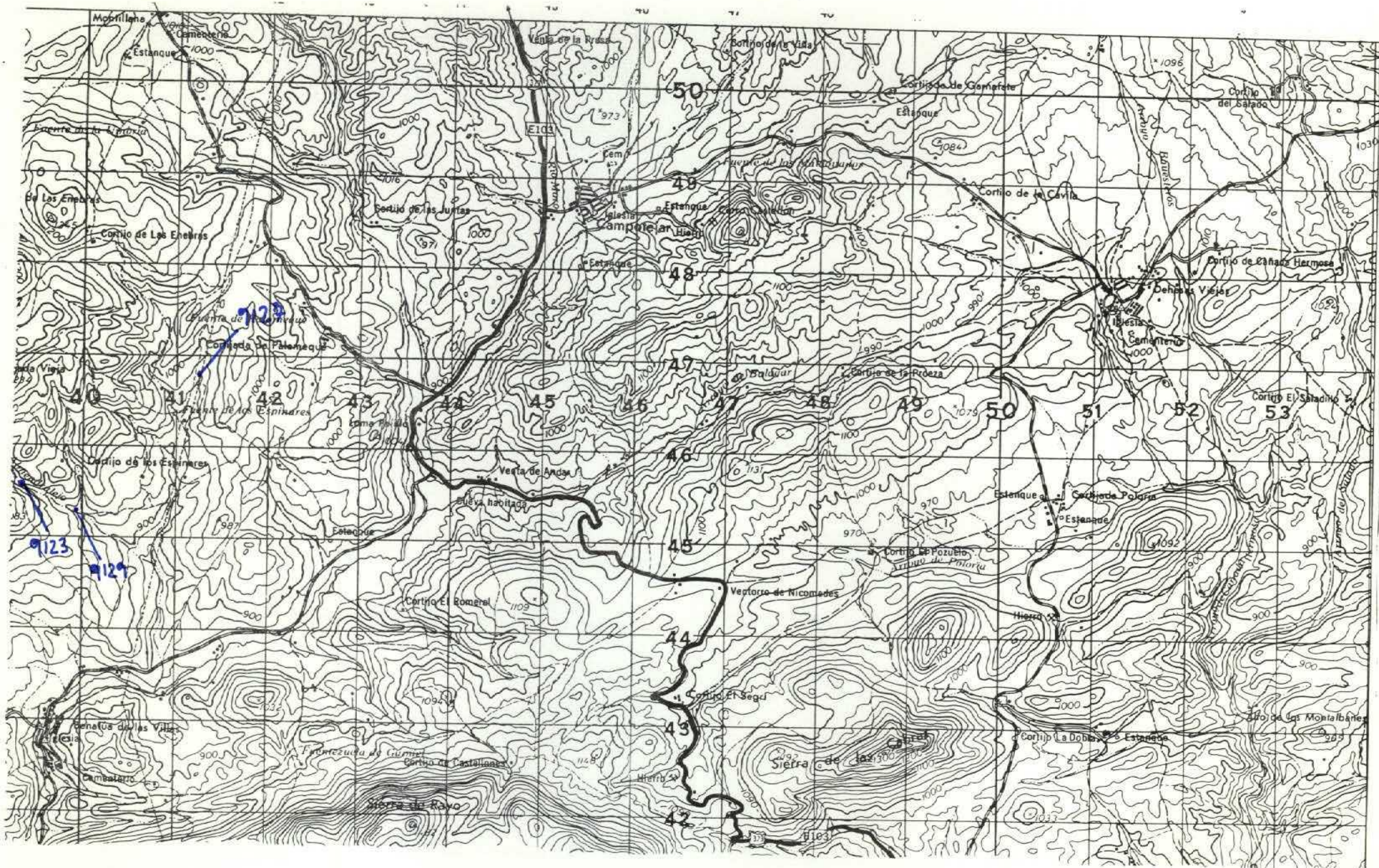

NUMERO DE LA HOJA 1940 CUADRANTE

4	3
3	2

DATOS A RELLENAR POR EL IGME		DATOS A RELLENAR POR EL CONSULTOR		DATOS A RELLENAR POR EL IGME			
Nº de la hoja 1:50.000	Nº del documento	CONSULTOR	ESPECIAL QUE REALIZA LA ESTAC.	Recibido	Ref. Control	Perforado	Verificado
1940		YPFL					

NUMERO DE LA ESTACION	DATOS A RELLENAR POR EL CONSULTOR										NUMERO DE LA ESTACION	DATOS A RELLENAR POR EL CONSULTOR													
	Fotografía	Petro. Ly M	Macrop.	Micropol.	Sedimen.	Rayos X	Espectro infrarrojo	C 14	Análisis químico	Término diferenc.		Micreso	Otros análisis	Fotografía	Petro. Ly M	Macrop.	Micropol.	Sedimen.	Rayos X	Espectro infrarrojo	C 14	Análisis químico	Término diferenc.	Micreso	Otros análisis
9123																									
9127																									
9129																									

NUMERO DE LA ESTACION	DATOS A RELLENAR POR EL CONSULTOR										NUMERO DE LA ESTACION	DATOS A RELLENAR POR EL CONSULTOR													
	Fotografía	Petro. Ly M	Macrop.	Micropol.	Sedimen.	Rayos X	Espectro infrarrojo	C 14	Análisis químico	Término diferenc.		Micreso	Otros análisis	Fotografía	Petro. Ly M	Macrop.	Micropol.	Sedimen.	Rayos X	Espectro infrarrojo	C 14	Análisis químico	Término diferenc.	Micreso	Otros análisis
9123																									
9127																									
9129																									

EL CONSULTOR - DEBERA MARCAR SOBRE EL MAPA LAS ESTACIONES CON SU NUMERO DE REFERENCIA (EN AZUL) Y LOS CORTES REALIZADOS SOBRE EL TERRENO (EN ROJO). PARA UN CONTROL CORRECTO DE LA MARCHA DEL TRABAJO DE CAMPO EL CONSULTOR DEBERA ENVIAR ENTRE LOS DIAS 1 Y 7 Y 15 Y 22 DE CADA MES ESTAS HOJAS AL INSTITUTO GEOLOGICO Y MINERO DE ESPAÑA, DIVISION DE GEOLOGIA, C/ RIOS ROSAS, 23 - MADRID - 3.

Recibido I.G.M.E. el
El Supervisor

Enviado el 1 JUNIO 82
El Consultor

[Handwritten signature]

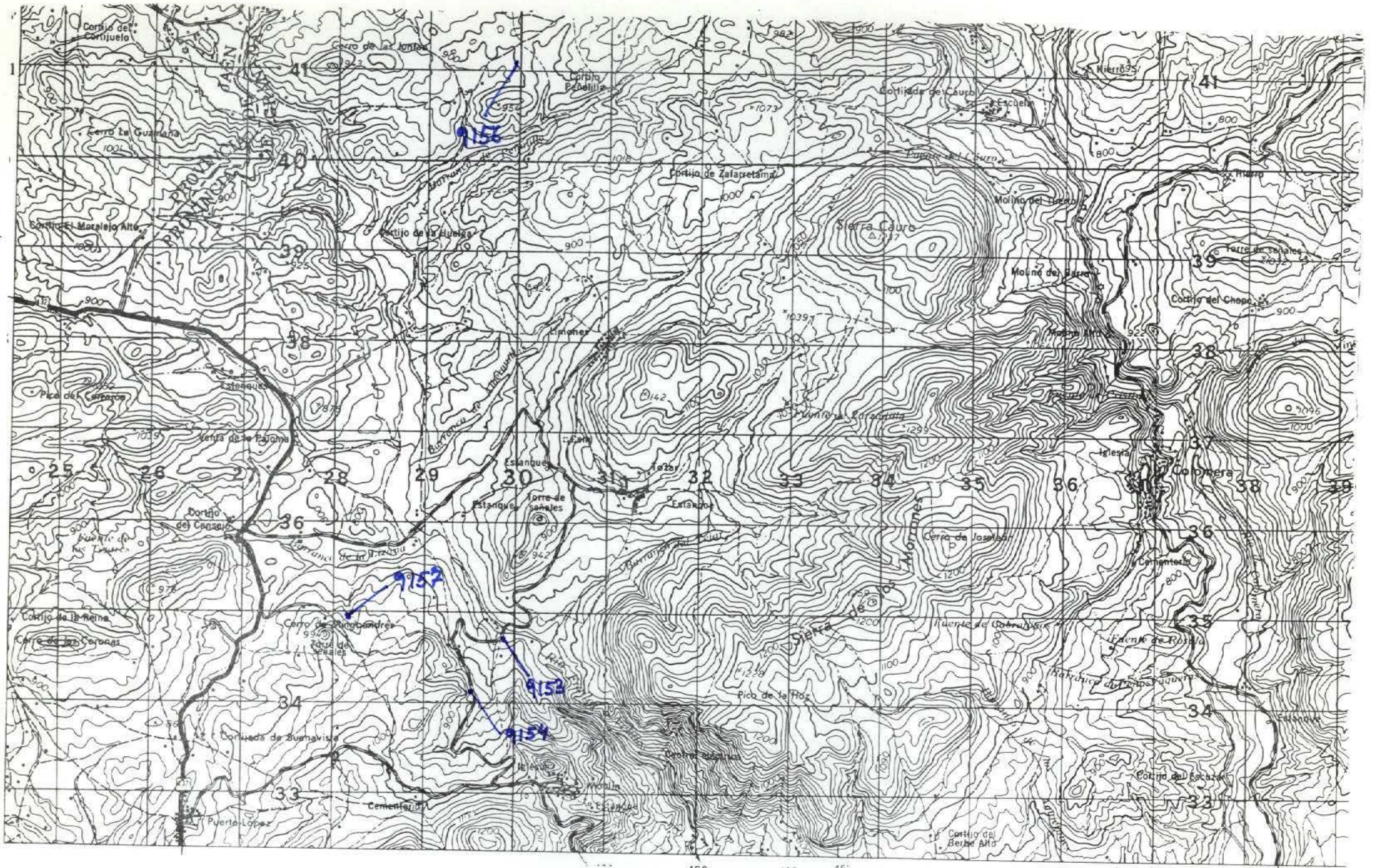

NUMERO DE LA HOJA 1940 CUADRANTE



DATOS A RELLENAR POR EL IGME		DATOS A RELLENAR POR EL CONSULTOR				DATOS A RELLENAR POR EL IGME					
Nº de la hoja 1:50.000	Nº del documento	CONSULTOR	ESPECIAL QUE REALIZA LA ESTACION	Recibido	Ref. Control	Perforado	Verificado				
1940		YPFL									

NUMERO DE LA ESTACION	DATOS A RELLENAR POR EL CONSULTOR										NUMERO DE LA ESTACION	DATOS A RELLENAR POR EL CONSULTOR																
	Fotografía	Petro l y M	Macrop.	Micropol.	Sedimen.	Rayos X	Espectro masas	C 14	Análisis químico térmico difracción	Microscopio		Otros análisis	Fotografía	Petro l y M	Macrop.	Micropol.	Sedimen.	Rayos X	Espectro masas	C 14	Análisis químico térmico difracción	Microscopio	Otros análisis					
9153																												
9154																												
9156																												
9157																												

EL CONSULTOR DEBERA MARCAR SOBRE EL MAPA, LAS ESTACIONES CON SU NUMERO DE REFERENCIA (EN AZUL) Y LOS CORTES REALIZADOS SOBRE EL TERRENO (EN ROJO). PARA UN CONTROL CORRECTO DE LA MARCHA DEL TRABAJO DE CAMPO EL CONSULTOR DEBERA ENVIAR ENTRE LOS DIAS 1º Y 7º Y 15º Y 22º DE CADA MES ESTAS HOJAS AL INSTITUTO GEOLOGICO Y MINERO DE ESPAÑA, DIVISION DE GEOLOGIA, CIENCIAS ROSAS 23 - MADRID - 3.

Recibido I.G.M.E. el
El Supervisor

Enviado el 30-7-87.
El Consultor

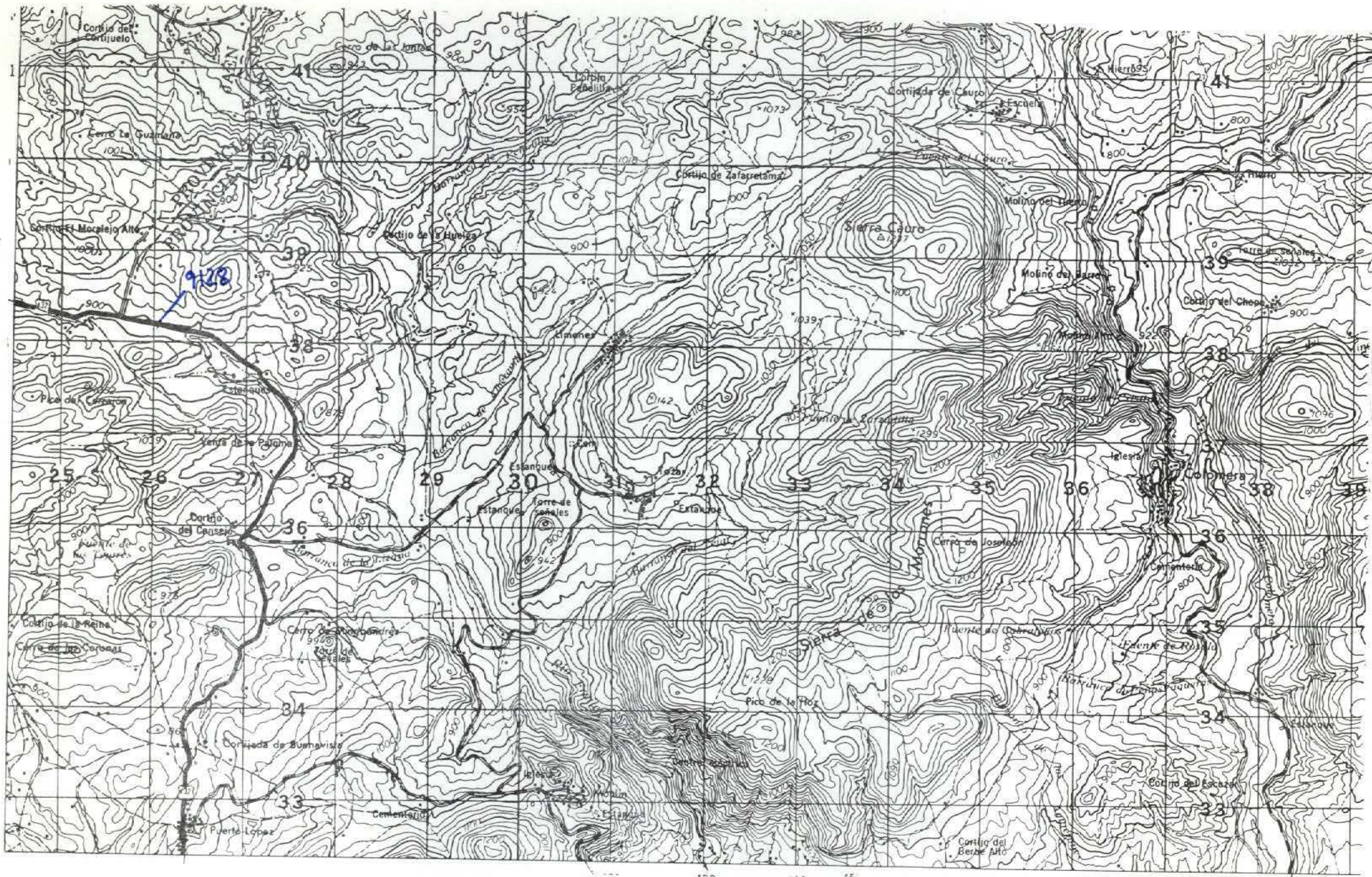

NUMERO DE LA HOJA 1940 CUADRANTE

4	1
2	2

DATOS A RELLENAR POR EL IGME		DATOS A RELLENAR POR EL CONSULTOR				DATOS A RELLENAR POR EL IGME					
Nº de la hoja 1:50.000 <u>1940</u>	Nº del documento	CONSULTOR	ESPECIAL QUE REALIZA LA ESTACIÓN	Recibido	Ref. Control	Perforado	Verificado				
		<u>YPFL</u>									

NUMERO DE LA ESTACION	MUESTRAS										
	Fotografía	Petro. LyM	Macrop.	Micropal.	Sedimen.	Rayos X	Espectro. masas	C 14	Análisis químico térmico diferencial.	Microsc.	Otros análisis
<u>9128</u>		/									/

NUMERO DE LA ESTACION	MUESTRAS										
	Fotografía	Petro. LyM	Macrop.	Micropal.	Sedimen.	Rayos X	Espectro. masas	C 14	Análisis químico térmico diferencial.	Microsc.	Otros análisis

NUMERO DE LA ESTACION	MUESTRAS										
	Fotografía	Petro. LyM	Macrop.	Micropal.	Sedimen.	Rayos X	Espectro. masas	C 14	Análisis químico térmico diferencial.	Microsc.	Otros análisis

NUMERO DE LA ESTACION	MUESTRAS										
	Fotografía	Petro. LyM	Macrop.	Micropal.	Sedimen.	Rayos X	Espectro. masas	C 14	Análisis químico térmico diferencial.	Microsc.	Otros análisis

EL CONSULTOR DEBERA MARCAR SOBRE EL MAPA LAS ESTACIONES CON SU NUMERO DE REFERENCIA (EN AZUL) Y LOS CORTES REALIZADOS SOBRE EL TERRENO (EN ROJO). PARA UN CONTROL CORRECTO DE LA MARCHA DEL TRABAJO DE CAMPO EL CONSULTOR DEBERA ENVIAR ENTRE LOS DIAS 1 y 7 y 15 y 22 DE CADA MES ESTAS HOJAS AL INSTITUTO GEOLOGICO Y MINERO DE ESPAÑA, DIVISION DE GEOLOGIA, CI RIOS ROSAS 23 - MADRID - 3.

Recibido I.G.M.E. el Enviado el 1 JUNIO 88
El Supervisor El Consultor

[Handwritten Signature]

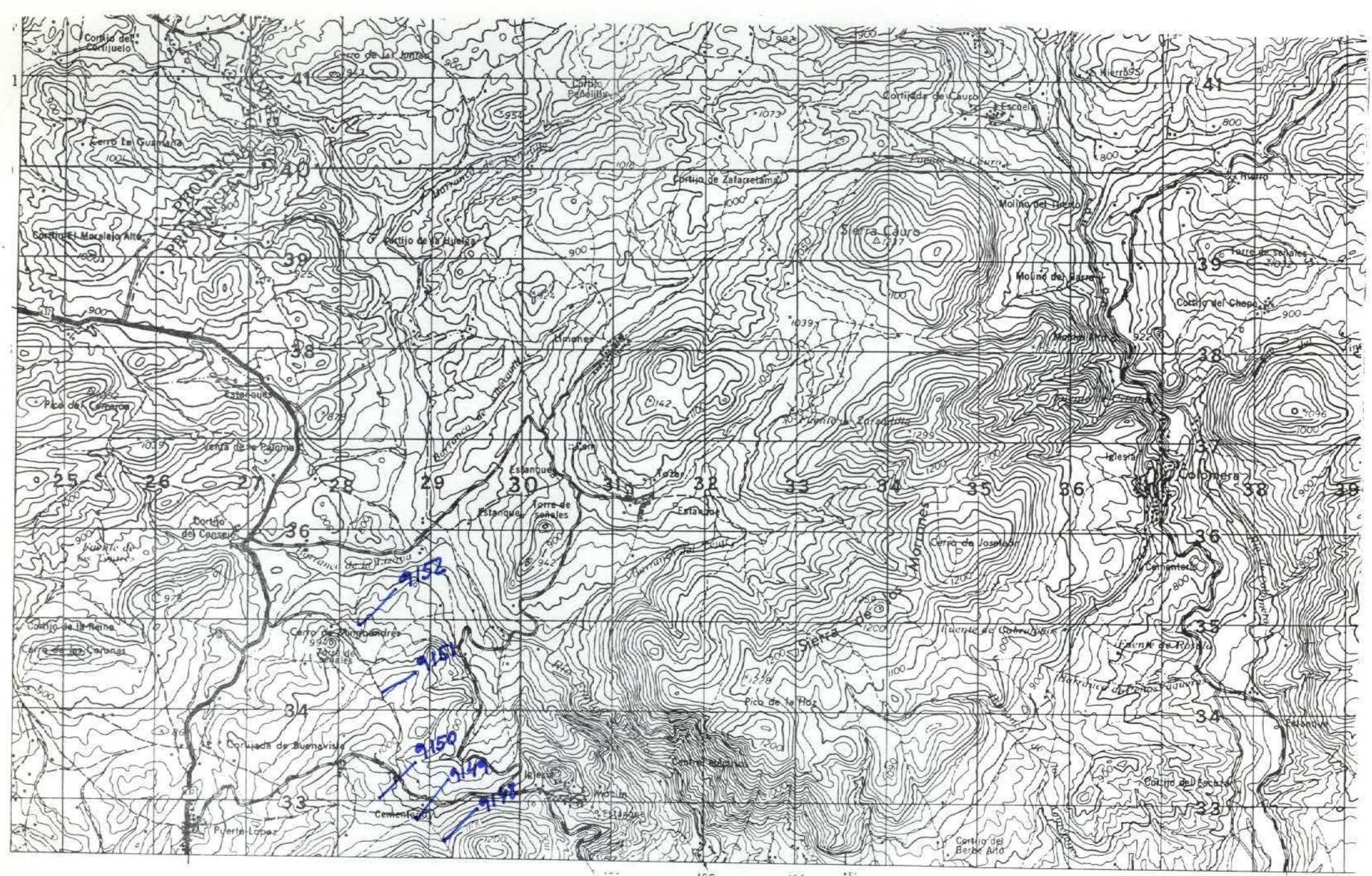

NUMERO DE LA HOJA **1940** CUADRANTE



DATOS A RELLENAR POR EL IGME		DATOS A RELLENAR POR EL CONSULTOR		DATOS A RELLENAR POR EL IGME			
Nº de la hoja 1:50.000 1940	Nº del documento	CONSULTOR YPFL	ESPECIAL QUE REALIZA LA ESTADIA	Recibido	Ref. Control	Perforado	Verificado

NUMERO DE LA ESTACION	MUESTRAS										NUMERO DE LA ESTACION	
	Fotografía	Petro l.y.M.	Macrop.	Micropol.	Sedimen.	Rayos X	Espectro masas	C 14	Análisis químico	Término diferencial		Microsc
9148												✓
9149												✓
9150												✓
9151												✓
9152												✓

NUMERO DE LA ESTACION	MUESTRAS										NUMERO DE LA ESTACION	
	Fotografía	Petro l.y.M.	Macrop.	Micropol.	Sedimen.	Rayos X	Espectro masas	C 14	Análisis químico	Término diferencial		Microsc

EL CONSULTOR DEBERA MARCAR SOBRE EL MAPA LAS ESTACIONES CON SU NUMERO DE REFERENCIA (EN AZUL) Y LOS CORTES REALIZADOS SOBRE EL TERRENO (EN ROJO). PARA UN CONTROL CORRECTO DE LA MARCHA DEL TRABAJO DE CAMPO EL CONSULTOR DEBERA ENVIAR ENTRE LOS DIAS 1º Y 7 Y 15 Y 22 DE CADA MES ESTAS HOJAS AL INSTITUTO GEOLOGICO Y MINERO DE ESPAÑA, DIVISION DE GEOLOGIA, C/ RIOS ROSAS, 23 - MADRID - 3.

Recibido I.G.M.E. el Enviado el 30 Junio 87
 El Supervisor El Consultor

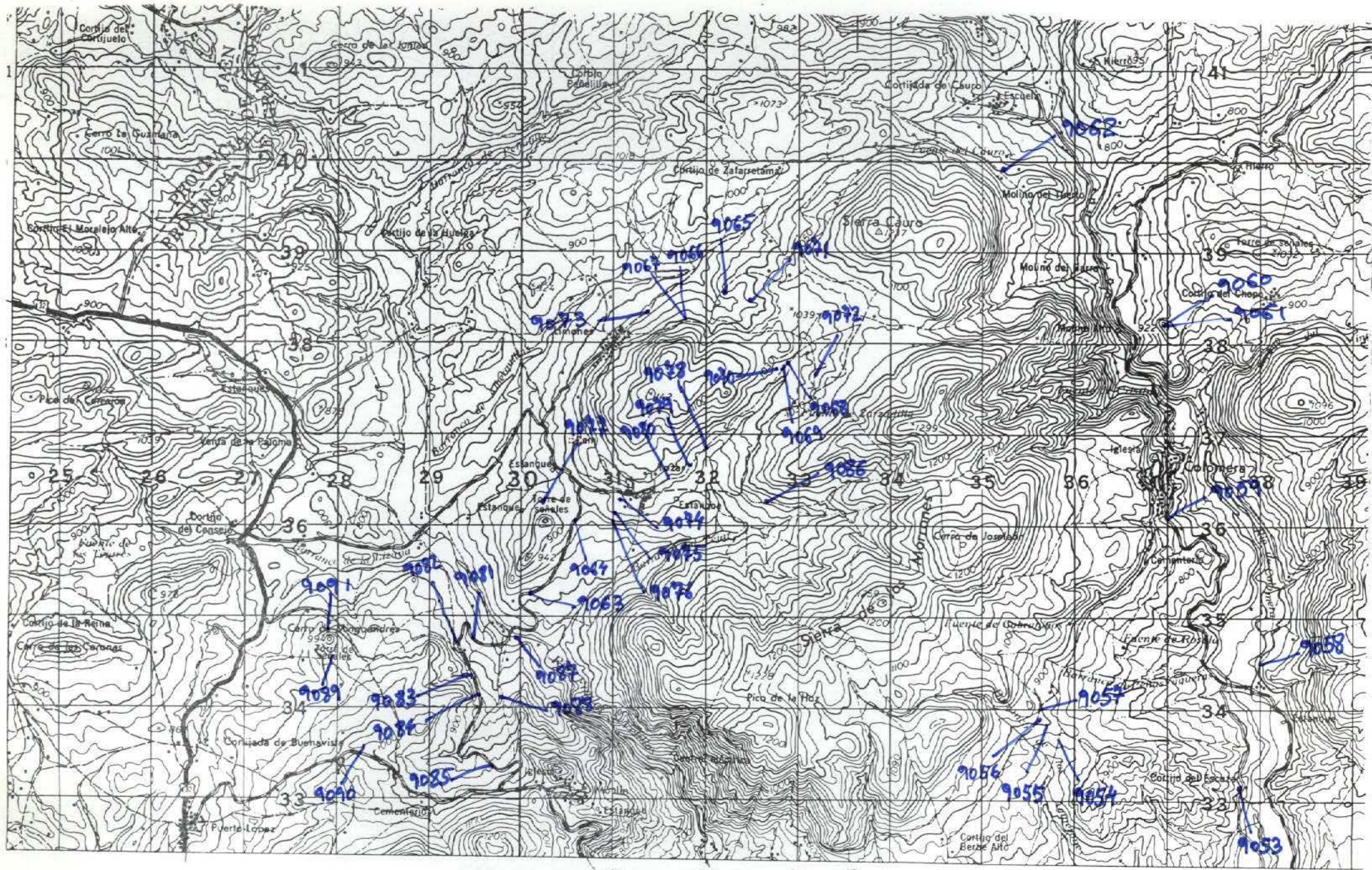

NUMERO DE LA HOJA 1940 CUADRANTE

4	1
1	2

DATOS A RELLENAR POR EL IGME		DATOS A RELLENAR POR EL CONSULTOR		DATOS A RELLENAR POR EL IGME			
Nº de la hoja	Nº del documento	CONSULTOR	ESPECIAL	Recibido	Ref. Control	Perforado	Verificado
1940		YPFL					

NUMERO DE LA ESTACION	DATOS A RELLENAR POR EL CONSULTOR											
	Fotografía	Petro Lym	Macrop.	Micropal.	Sedimen.	Rayos X	Espectro masas	C 14	Análisis químico	Térmico diferen.	Microso.	Otros análisis
9091												

NUMERO DE LA ESTACION	DATOS A RELLENAR POR EL CONSULTOR											NUMERO DE LA ESTACION	DATOS A RELLENAR POR EL CONSULTOR														
	Fotografía	Petro Lym	Macrop.	Micropal.	Sedimen.	Rayos X	Espectro masas	C 14	Análisis químico	Térmico diferen.	Microso.		Otros análisis	Fotografía	Petro Lym	Macrop.	Micropal.	Sedimen.	Rayos X	Espectro masas	C 14	Análisis químico	Térmico diferen.	Microso.	Otros análisis		
9053					/								9072					/									
9054													9073					/									
9055													9074					/									
9056													9075					/									
9057													9076					/									
9058					/								9077					/									/
9059													9078					/									/
9060					/								9079					/									/
9061					/								9080					/									/
9062													9081					/									/
9063					/								9082					/									/
9064					/								9083					/									/
9065					/								9084					/									/
9066					/								9085					/									/
9067					/								9086					/									/
9068					/								9087					/									/
9069					/								9088					/									/
9070					/								9089					/									/
9071					/								9090					/									/

EL CONSULTOR: DEBERA MARCAR SOBRE EL MAPA LAS ESTACIONES CON SU NUMERO DE REFERENCIA (EN AZUL) Y LOS CORTES REALIZADOS SOBRE EL TERRENO (EN ROJO). PARA UN CONTROL CORRECTO DE LA MARCHA DEL TRABAJO DE CAMPO EL CONSULTOR DEBERA ENVIAR ENTRE LOS DIAS 1º Y 15º DE CADA MES ESTAS HOJAS AL INSTITUTO GEOLOGICO Y MINERO DE ESPAÑA, DIVISION DE GEOLOGIA, C/ RIOS ROSAS, 23 - MADRID - 3.

Recibido I.G.M.E. el _____ El Supervisor _____

Enviado el 20 Abril 82 El Consultor _____

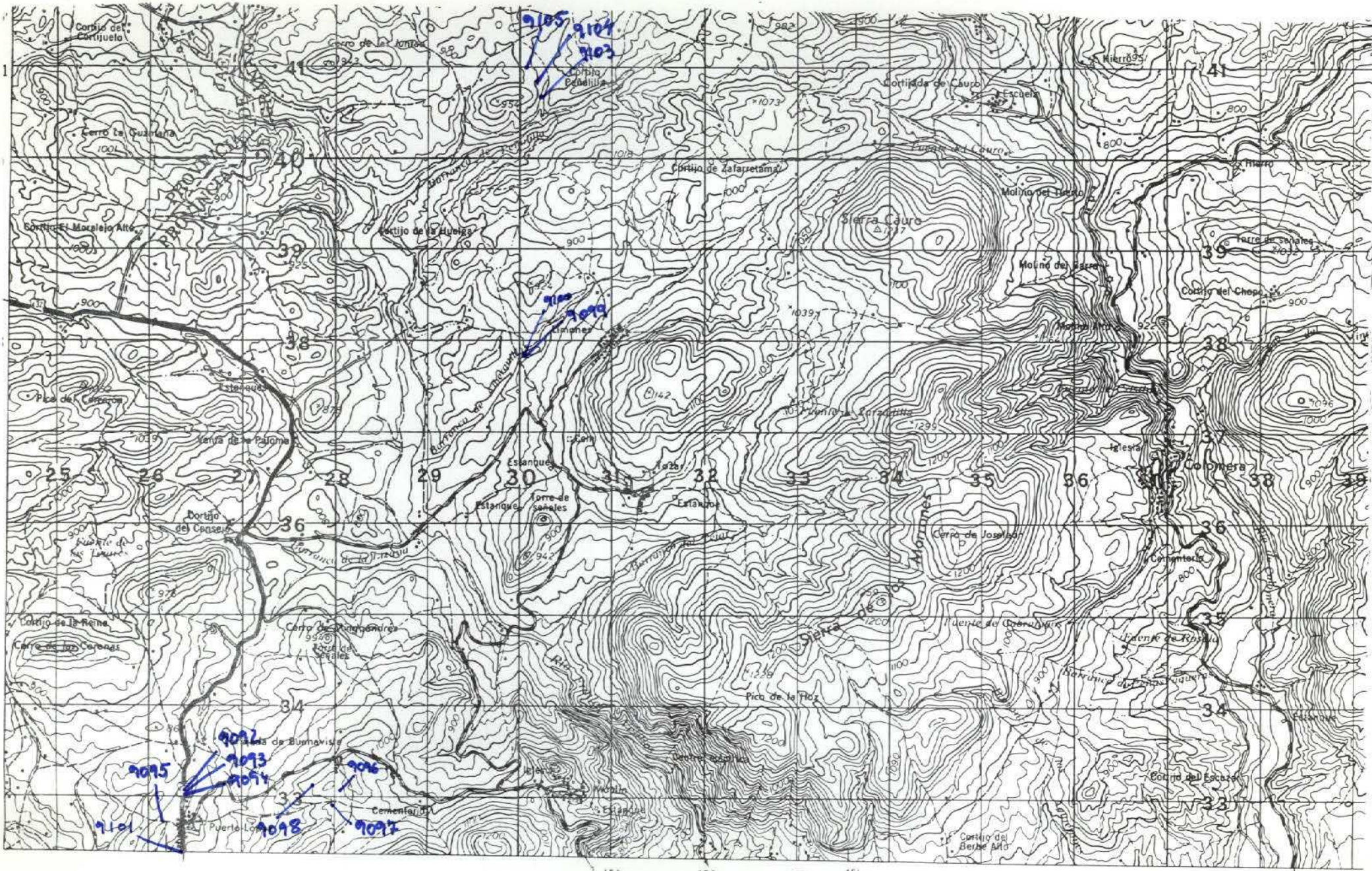

NUMERO DE LA HOJA 1940 CUADRANTE

4	1
2	

DATOS A RELLENAR POR EL IGME		DATOS A RELLENAR POR EL CONSULTOR				DATOS A RELLENAR POR EL IGME			
Nº de la hoja 1:50.000	Nº del documento	Recibido	Ref. Control	Perforado	Verificado				
1940						Y	P	F	L

NUMERO DE LA ESTACION	DATOS A RELLENAR POR EL CONSULTOR											
	Fotografía	Petro. LyM	Macrop.	Micropal.	Sedimen.	Rayos X	Espectro masas	C 14	Análisis químico	Término difusón	Microso	Otros análisis

NUMERO DE LA ESTACION	DATOS A RELLENAR POR EL CONSULTOR											
	Fotografía	Petro. LyM	Macrop.	Micropal.	Sedimen.	Rayos X	Espectro masas	C 14	Análisis químico	Término difusón	Microso	Otros análisis
9092		/										
9093		/										
9094		/										
9095		/										
9096		/										
9097		/										
9098		/										
9099		/										
9100		/										
9101		/										
9103		/										
9104		/										
9105		/										

EL CONSULTOR DEBERA MARCAR SOBRE EL MAPA LAS ESTACIONES CON SU NUMERO DE REFERENCIA (EN AZUL) Y LOS CORTES REALIZADOS SOBRE EL TERRENO (EN ROJO). PARA UN CONTROL CORRECTO DE LA MARCHA DE TRABAJO DE CAMPO EL CONSULTOR DEBERA ENVIAR ENTRE LOS DIAS 1 y 7 y 15 al 22 DE CADA MES ESTAS HOJAS AL INSTITUTO GEOLOGICO Y MINERO DE ESPAÑA, DIVISION DE GEOLOGIA, C/ RIOS ROSAS, 23 - MADRID - 3

Recibido I.G.M.E. el Enviado el: 12 Mayo 87
El Supervisor El Consultor

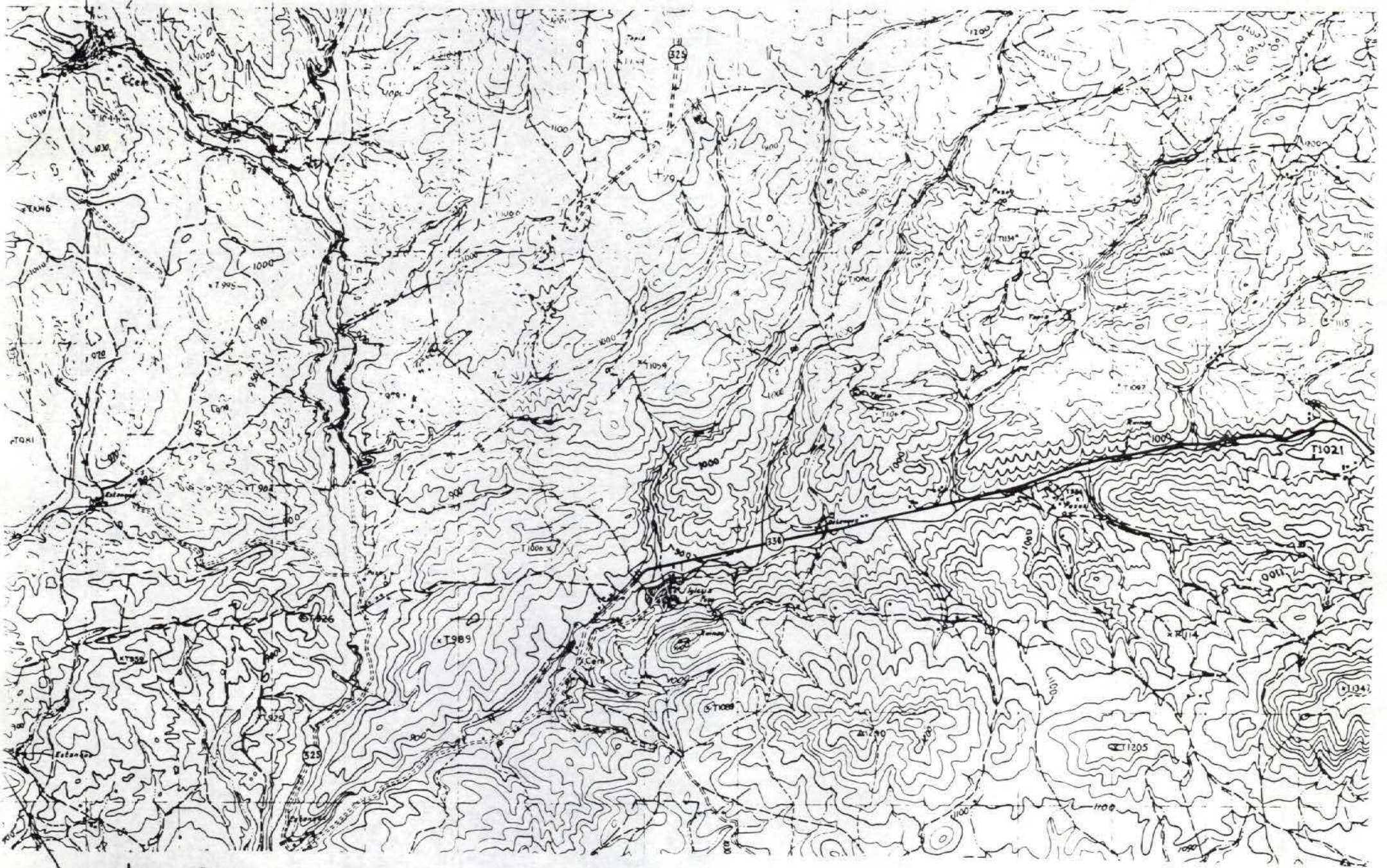

Muestras FUERA DE ZONA (Se adjunta fragmento HOJA contigua)
REVERSO

NUMERO DE LA HOJA 2040 CUADRANTE

1	2
3	4

DATOS A RELLENAR POR EL IGME		DATOS A RELLENAR POR EL CONSULTOR		DATOS A RELLENAR POR EL IGME			
Nº de la hoja 1:50.000	Nº del documento	CONSULTOR	ESPECIAL QUE REALIZA LA ESTIM.	Recibido	Ref. Control	Perforado	Verificado
20404		ADMC					

NUMERO DE LA ESTACION	MUESTRAS												NUMERO DE LA ESTACION	MUESTRAS													
	Fotografio	Petro lym	Microsp	Microtop	Sedimen	Royos X	Espectro	Muestras	C. 14	Analisis quimico	Termino diferen	Microsc		Otros analisis	Fotografio	Petro lym	Microsp	Microtop	Sedimen	Royos X	Espectro	Muestras	C. 14	Analisis quimico	Termino diferen	Microsc	Otros analisis
300					1									319					1								
301					1									320					1								
302					1									321					1								
303					1									322					1								
304					1																						
305					1																						
306			1																								
307					1																						
308			1																								
309					1																						
310			1																								
311					1																						
312					1																						
313					1																						
314					1																						
315					1																						
316					1																						
317					1																						
318					1																						

NUMERO DE LA ESTACION	MUESTRAS												NUMERO DE LA ESTACION	MUESTRAS													
	Fotografio	Petro lym	Microsp	Microtop	Sedimen	Royos X	Espectro	Muestras	C. 14	Analisis quimico	Termino diferen	Microsc		Otros analisis	Fotografio	Petro lym	Microsp	Microtop	Sedimen	Royos X	Espectro	Muestras	C. 14	Analisis quimico	Termino diferen	Microsc	Otros analisis

155

EL CONSULTOR DEBERA MARCAR SOBRE EL MAPA LAS ESTACIONES CON SU NUMERO DE REFERENCIA EN AZUL Y LOS CORTES REALIZADOS SOBRE EL TERRENO EN ROJO PARA UN CONTROL CORRECTO DE LA MARCHA DEL TRABAJO DE CAMPO EL CONSULTOR DEBERA ENVIAR ENTRE LOS DIAS 1 y 7 y 15 y 22 DE CADA MES ESTAS HORAS AL INSTITUTO GEOLOGICO MINERO DE ESPANA, DIVISION DE GEOLOGIA C/RIOS RIVAS 23 MADRID 3

Hecho en El Superviso 15 Julio 1969



MAGNA

PLAN NACIONAL DE LA MINERIA. MAPA GEOLOGICO NACIONAL A ESCALA 1:50.000

FICHA DE CONTROL DEL TRABAJO DE CAMPO MCCT

DATOS A RELLENAR POR EL ICME

CONTROL	FECHA	OBSERVACIONES
LIBRETA DE CAMPO		
MUESTRAS. LABORATORIO		
CARTOGRAFIA		
ESTACIONES VISITADAS		
OBSERVACIONES:		

EL SUPERVISOR DEL PROYECTO

